物件NO.

卖出租公寓一间

推荐点

* 离王子第5邮局只有1分钟
* 离王子神谷站1分钟，地理位置很受欢迎
* 距离便利店1分钟，生活便利
* 小学校，大学，都在步行范围之内，非常方便

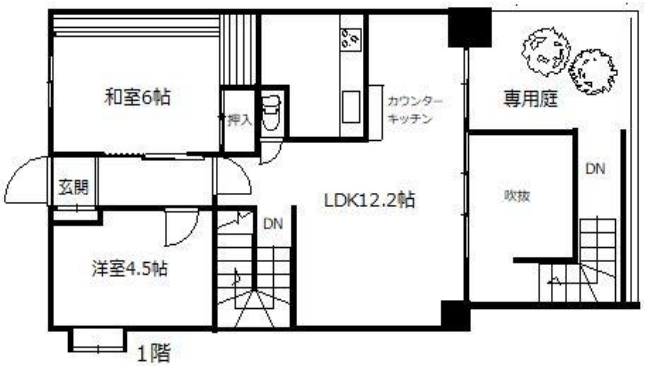

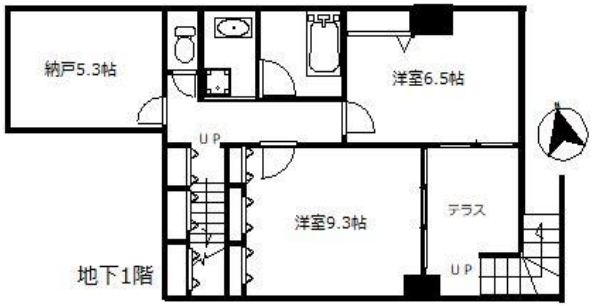

种类	卖出租公寓一间		
公寓名	朝日クレス･パリオ王子（出售地下一层和一层）		
价格	6,700万日元		
地址	东京都北区王子5丁目10-5		
交通	南北线 「王子神谷」站 步行1分钟		
	京滨东北线 「东十条」站 步行17分钟		
所在层	地下一层和一层（4室一厅）	其他自有道路面积	
建筑物	构造・规模	钢筋混凝土 14层附有地下一层	
	面积	115.43平米	
土地权利	所有权	施工公司	
总户数	103户	筑年日	1999年1月
城市计划	市街化区域	用途地域	商业区域
建筑系数		容积率	
格局	LDK12.2洋9.3，6.5，4.5 和6 S5.3		
现况	居住中	交给日	面议
停车场	有（20,000/月）		
接道状况（角地・正面宽度）			
装修	院子（32.69㎡）2,000/月		
	2010年8月厨房，一楼卫生间，地板全部翻新；壁纸更换（除一楼收纳之外）		
备注	2016年浴室，洗面台，热水器换新		
	自行车停车场200日元～400日元/月		
	一楼有店铺		
	由于正在居住中，如果需要咨询，请提前联系		
	*如果现状和图纸不同时，以现状优先		
	*成交时另需中介费和登记费		

东京都知事（3）第83788号 （公社）东京都宅地建筑物交易业协会会员

中 ・ 英 文 对 应 可

微 信 查 询

お部屋探しの専門店 ホームメイト

株式会社 Urban Systems 王子神谷分店

☎ 03－5902－4300

FAX: 03-5902-4304

〒114－0002
京都北区王子5－10－5朝日kuresu・pario王子106

HomePage: http://www.urban-system.co.jp/urban-realty/

E-mail：urbanrealty@urban－system.co.jp